

# il Resto del Carlino BOLOGNA

**ANTICHITA' DAL LUZZO SAS**  
di Casagrande Gaucio e C.  
ACQUISTIAMO DIPINTI ANTICHI E PRIMO '900, SCULTURE, SPECCHIERE, CERAMICHE, MOBILI LACCATI E DORATI, INTERI ARREDI ANTICHI.  
TRATTATIVE RISERVATE  
PAGAMENTO IN CONTANTI  
Via DAL LUZZO, 4/A-B - 40125 BOLOGNA - TEL. 051.229119  
www.anticitadalluzzo.com - anticitadalluzzo@alice.it

www.ecostampa.it

Domenica 13 novembre 2011

www.ilrestodelcarlino.it/bologna  
e-mail: redazione.cronaca@ilcarlino.net  
spe.bologna@speweb.it

Redazione: via E. Mattei, 106 - Tel. 051 600.6801/6208 (notturno) - Fax 800.252871

■ Pubblicità: S.P.E. - via E. Mattei, 106 - Tel. 051 6033889-6033890 - Fax: 051 60338500



## Indignati, l'ultimatum di Merola

Il sindaco firma l'ordinanza di sgombero dell'ex Mercato di mezzo BARBETTI e GIERI  
■ A pagina 2 e 3

### IL COMMENTO

di VALERIO BARONCINI

#### IL DRAMMA E LA CORREZIONE

**E** ADESSO? Chi arretra dopo il cortocircuito verbale su indignati e invasori di spazi? Gli occupanti mica vogliono sloggiare, ma il sindaco Merola dopo il «Non drammatizzare» ha deciso di intervenire. Nulla è cambiato (sostanzialmente) da venerdì, il giorno dei cortei e della presa dell'ex cinema Arcobaleno.  
[Segue a pagina 3]

### NOCTEM LUX ELIMINAT

di ERNESTO VECCHI

#### LA GRAMMATICA DELLA NATURA

**A** L'«Festivalfilosofia» del settembre scorso a Sassuolo, Zygmund Baumann ha intitolato il suo intervento: «Cosa è accaduto alla natura?». L'interrogativo è attuale e inquietante, di fronte al crescente dissesto idrogeologico in atto in Italia e nel mondo. La domanda costringe a rimettere il «dito sulla piaga».  
[Segue a pagina 16]

### IL MOSCHITO

di Comaschi



Domanda: ma se nello sfavillio di Natale Sirio rimane acceso e noi lo seguiamo, alla fine a Betlemme ci cancellano le multe?

Janet Napolitano, segretario Usa alla sicurezza interna, ieri ha visitato la città con la nipote che studia all'Alma Mater. Due ore al Museo della musica in Strada Maggiore, poi l'omaggio a San Luca: «La vostra è una città adorabile»

Baroncini in Nazionale



## DALLA CASA BIANCA ALLE DUE TORRI

## La trans che batte Claudia Schiffer

Sui cartelloni pubblicitari della Dermal ci sarà Efe Bal

PELLI ■ A pagina 21

## Omosessuali, lite a Palazzo I cattolici minacciano di lasciare la Consulta

ORSI ■ A pagina 4

## Emergenza letti Il Maggiore riorganizza i reparti

Servizio ■ A pagina 12 e 13

## Via del Guasto Picchiato e rapinato da tre pugili

Servizio ■ A pagina 7

### LE PAGELLE

di GIANNI GENNASI

## E ANCHE IL GAY TIENE FAMIGLIA

■ A pagina 17

5<sup>o</sup> EDIZIONE  
L'APPUNTAMENTO AUTUNNALE CON IL PREGIATO TARTUFO BIANCO  
DALLE ORE 19.00 - DOMENICA APERTO ANCHE A MEZZOGIORNO

**SAGRA del TUBER MAGNATUM PICO**  
Sant'Agostino (f. 1)

11-12-13 / 18-19-20 / 25-26-27  
**NOVEMBRE 2011**

Info e prenotazioni: 339.6812551 - 339.6812593  
Info@santogostino-cittadeltartufo.com  
www.santogostino-cittadeltartufo.com

**! BANG! ! BANG! 2**  
ABBIGLIAMENTO DONNA

Festeggiamo insieme il nostro 40° compleanno  
**SCONTO 20%**

Pizza della Mercanzia, 5 - Bologna - Aperti giovedì pomeriggio

**AnnaSalieri**  
DI LUCILLA FONTANA

Il tuo negozio di intimo delle migliori marche

Ampio parcheggio privato adiacente  
Via Emilia Levante, 92 - Bologna  
Tel. 051.493655

# Ogni epoca ha le sue icone, la trans batte Claudia

## La splendida Efe preferita alla top model dalle consumatrici della Dermal di Sala

— SALA BOLOGNESE —

**OGNI EPOCA** ha il suo canone di bellezza tanto che nel 2011 si può anche preferire una splendida trans ad una top-model. Almeno la pensano così i mille intervistati del sondaggio nato per pubblicizzare apparati elettroestetici d'avanguardia della Dermal di Padulle di Sala Bolognese che hanno preferito Efe Bal alla modella tedesca Claudia Schiffer.

La ricerca di mercato è stata commissionata dall'imprenditore Federico Montanari all'istituto Polo Psicodinamiche di Prato riconosciuto dalla Regione Toscana.

L'industriale di Bologna a capo del Gruppo Dermal, per pubblicizzare i macchinari destinati ai trattamenti per il rimodellamento del corpo per l'epilazione permanente e per la luce pulsata, ha così scelto come testimonial appunto la transessuale più bella del mondo. Del resto il 70 per cento delle sue consumatrici ha votato per Efe snobbando Claudia, la cui bellezza, evidentemente, è 'ferma' agli anni '80.

Lo spot è in onda in questi giorni sulle reti Sky e Mediaset e è visibile anche su Youtube.

Nella pubblicità la protagonista è adagiata sul lettino di un centro estetico.

«**DA** un'indagine di marketing è emerso che, oltre alla scelta della testimonial, anche il tono ironico del claim è stato apprezzato — ha spiegato Federico Montanari, ad del Gruppo bolognese — a conferma del fatto che il concetto di bellezza e di cura del proprio corpo siano assolutamente trasversali. E

**FEDERICO MONTANARI**  
«E' la conferma che bellezza e cura del proprio corpo sono concetti trasversali»

di fronte all'opzione alternativa Schiffer- Efe, il 70 per cento delle nostre consumatrici ha detto 'Tene Efe'!».

La scelta, che l'imprenditore motiva come l'unica in grado di rappresentare 'una bellezza senza distinzioni di genere', sta già facendo il giro del web e dividendo i navigatori: c'è chi sostiene Efe e chi si dichiara fan indiscusso della Schiffer. Ma non è la prima volta che una trans soffia lo spot a una

donna. Accadde già con la linea di cosmetici Viva Glam di Mac, che scelse come testimonial Ru-Paul al posto della dirompente e atletica ex bagnina di 'Baywatch' Pamela Anderson, fino ad arrivare ai giorni nostri.

**RICCARDO Tisci**, giovane designer della Maison di *haute couture* francese Givenchy per la campagna della collezione autunno-inverno 2011 ha arruolato la transessuale Lea T. Nemmeno il più 'maschile' settore automobilistico è rimasto indifferente a questo trend: ultimamente Seat ha ingaggiato Vladimir Luxuria tra i volti del nuovo spot della Ibiza. In seguito altri brand hanno scelto transessuali come volti delle proprie campagne. Tra le tante quello di una nota marca di epilatori che sfrutta la proverbiale intolleranza al dolore tipicamente maschile, mostrando la protagonista proprio nell'atto di depilarsi le gambe, o quello di una compagnia di navigazione del sud Italia, che, di fianco all'immagine di una drag-queen, sottolinea l'«equivoco» con il claim 'Be TRANSported'.

Stefania Pelli



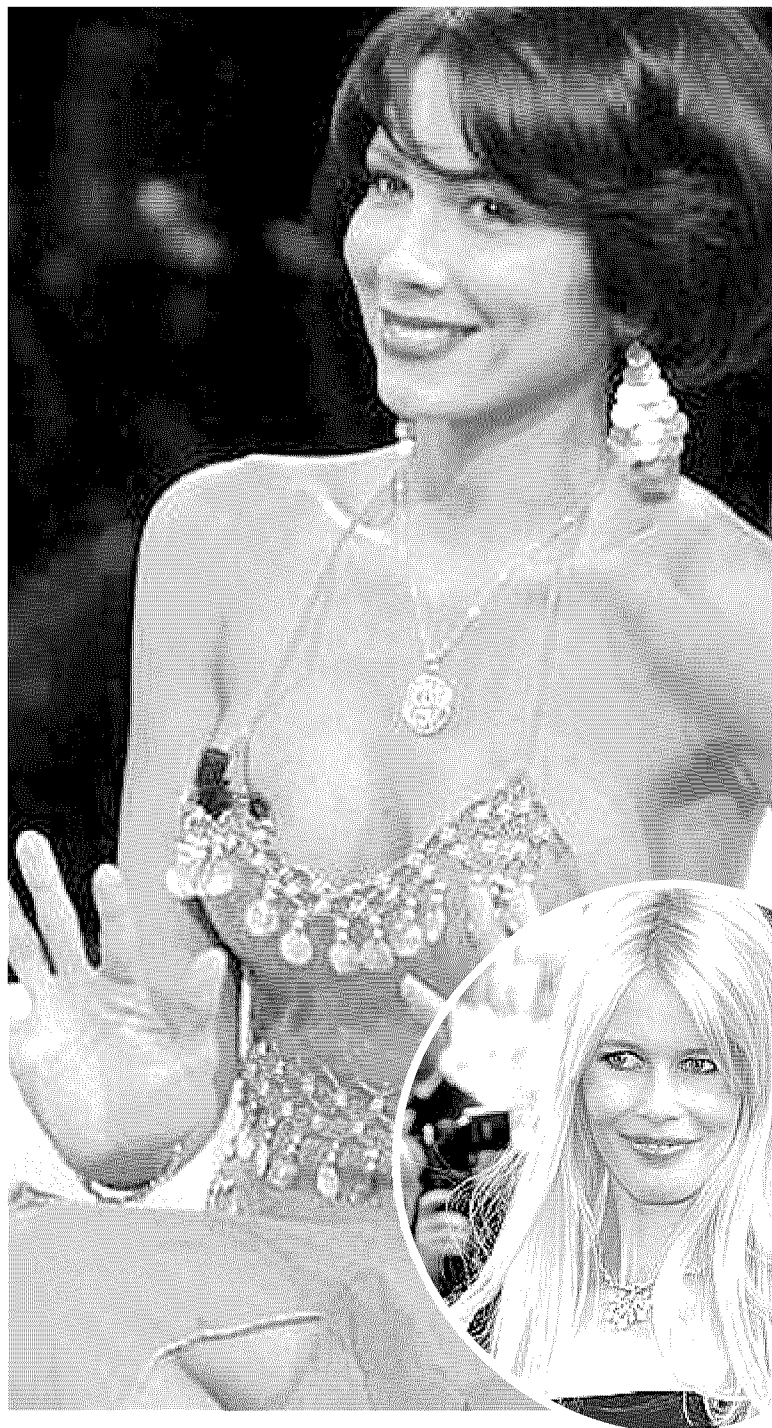

**GUSTI CHE  
CAMBIANO**

In grande la splendida  
transessuale Efe Bal,  
a sinistra la modella  
tedesca Claudia  
Schiffer icona degli  
anni '80. A destra l'ad  
della Derma Federico  
Montanari